STIPENDIER OG “TILSKUD”

STATUS 2014 - 2016

09 2014 - 05 2016

Stipendietype	FP			I alt
	Clinfo	Biomedicin	Folkesundhed	
1/3 stipendium/ph.d.-tilskud	144	29	46	219
Del A	8	0	3	11
Fuldt kandidatstipendium	9	9	7	25
Fuldt ordinært stipendium	19	6	8	33
I alt omregnet til fulde stipendier*	78,7	24,7	31,3	134,7
	58,43%	18,34%	23,24%	100%
Antal tildelte stipendier	180	44	64	288
Antal ansøgere til stipendium udsendt til behandling i tildelingsudvalget	338	77	126	541
Succesrate	53,25%	57,14%	50,79%	53,23%
Antal indskrevne ph.d.-studerende på FP'et i alt**	455	80	108	643
	70,76%	12,44%	16,80%	100%

OBS; Ansøgere som kun har søgt indskrivning:

Febr: 10
Maj: 14
Sept: 3



AARHUS UNIVERSITET

HEALTH

2014: 70% 16% 14%
2013: 67% 16% 14%

LISE WOGENSEN BACH
VICE-DEAN

OKTOBER 2016

GENDER

Fordeling af opslåede fakultetsstipendier (antal stipendier) opgjort på FP og køn

Note: I henhold til AUs nøgletal for 2015 var 38,1 % af alle indskrevne ph.d.-studerende på HE mænd og 35,5 % af de nyindskrevne i 2015 var mænd.

Køn	FP			I alt*
	Clinfo	Biomedicin	Folkesundhed	
Mænd	65 36%	18 41%	23 36%	106 37%
Kvinder	115 64%	26 59%	41 64%	182 63%
I alt	180 100 %	44 100 %	64 100%	288 100%



ADGANGSGIVENDE EKSAMEN

Fordeling af opslåede fakultetsstipendier (antal stipendier) opgjort på FP og adgangsgivende eksamen

Adgangsgivende eksamen	FP			I alt
	Clinfo	Biomedicin	Folkesundhed	
Medicin og odontologi	109 61%	7 16%	18 28%	134 47%
Øvrige	71 39%	37 84%	46 72%	154 53%
I alt	180 100%	44 100%	64 100%	288 100%



ALDER

Fordeling af opslåede fakultetsstipendier (antal stipendier) opgjort på FP og alder

Alder	FP			I alt
	Clinfo	Biomedicin	Folkesundhed	
< 26	28	15	4	47
26-30	71	24	26	121
31-35	51	3	15	69
36-40	21	2	10	33
41-45	6	0	5	11
>45	3	0	4	7
I alt	180	44	64	288



Overview for applicants - All rounds and GP's

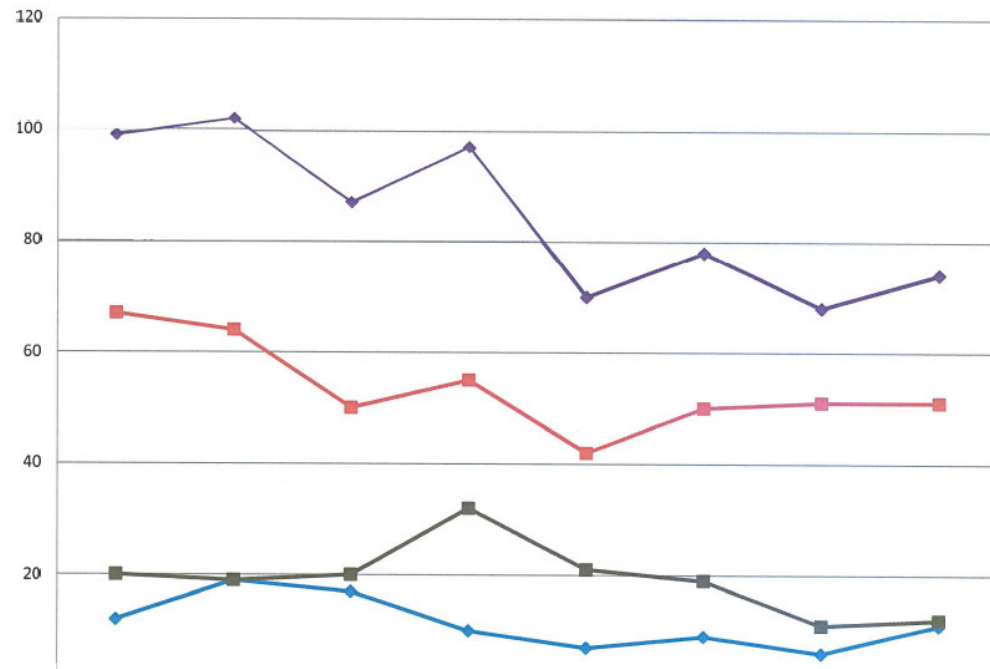

	Round: September 2014	Round: November 2014	Round: February 2015	Round: May 2015	Round: September 2015	Round: November 2015	Round: February 2016	Round: May 2016
GP: Biomedicine: Applicants	12	19	17	10	7	9	6	11
GP: ClinFO: Applicants	67	64	50	55	42	50	51	51
GP: Public Health: Applicants	20	19	20	32	21	19	11	12
Total Applicants	99	102	87	97	70	78	68	74

Overview for Converted Fellowships - All rounds and GP's

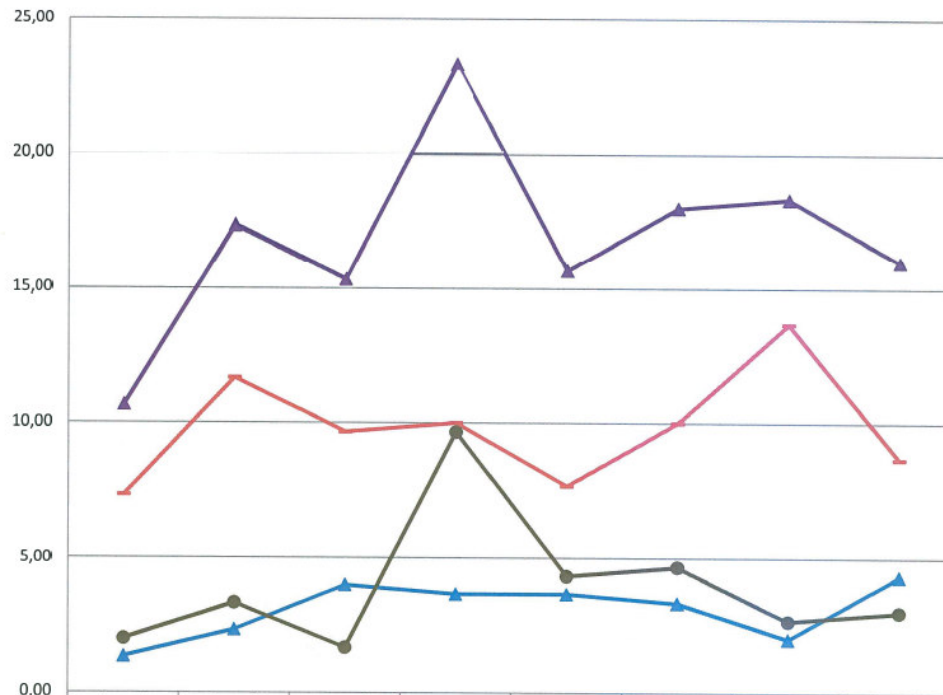

Round:	September 2014	November 2014	February 2015	May 2015	September 2015	November 2015	February 2016	May 2016
GP: Biomedicine: Applicants	1,33	2,33	4,00	3,67	3,67	3,33	2,00	4,33
GP: ClinFO: Applicants	7,33	11,67	9,67	10,00	7,67	10,00	13,67	8,67
GP: Public Health: Applicants	2,00	3,33	1,67	9,67	4,33	4,67	2,67	3,00
Total Applicants	10,67	17,33	15,33	23,33	15,67	18,00	18,33	16,00

Round:	September 2014	November 2014	February 2015	May 2015	September 2015	November 2015	February 2016	May 2016
GP: Biomedicine: Applicants	1,33	2,33	4,00	3,67	3,67	3,33	2,00	4,33
GP: ClinFO: Applicants	7,33	11,67	9,67	10,00	7,67	10,00	13,67	8,67
GP: Public Health: Applicants	2,00	3,33	1,67	9,67	4,33	4,67	2,67	3,00
Total Applicants	10,67	17,33	15,33	23,33	15,67	18,00	18,33	16,00

BACH
VICE-DEAN

OKTOBER 2016

TAK!

TAKI!



AARHUS UNIVERSITET

HEALTH

LISE WOGENSEN BACH
VICE-DEAN

OKTOBER 2016